

ЕДИНЫЙ ГОСУДАРСТВЕННЫЙ РЕГИСТР НЕДВИЖИМОГО ИМУЩЕСТВА,
ПРАВ НА НЕГО И СДЕЛОК С НИМ

Выписка № 1135:848/18 из регистрационной книги о правах,
ограничениях (обременениях) прав на капитальное строение

Республиканское унитарное предприятие "Минское городское агентство по
государственной регистрации и земельному кадастру"

220040 г. Минск, ул. Максима Богдановича, 153

Сведения о капитальном строении

Инвентарный номер: 500/С-26032

Адрес: г. Минск, ул. Селицкого, 23/11

Общая площадь (кв.м): 2590.0

Назначение: Здание специализированное для производства строительных материалов

Наименование: Л 1/КП Склад столярных изделий

Составные части и принадлежности: сведения отсутствуют

Дата государственной регистрации создания: 01.10.1996

Дата государственной регистрации последнего изменения: 01.10.1996

Кадастровый номер земельного участка, на котором расположено капитальное строение:
500000000002001751

Право собственности

(Собственность одного лица)

Идентификационные сведения о правообладателе: Открытое акционерное общество
"Комплект", зарегистрирован(о) 17.03.1997 за номером 100377927, УНП 100377927, г.Минск,
ул. Фридриха Энгельса, д. 34

Доля: 1/1

Дата государственной регистрации: 20.05.2003

Основание государственной регистрации: Справка о балансовой стоимости капитального
строения, изолированного помещения от 23.04.2003 №173 ; Иное решение (Мицгосимущество)
от 07.02.1997 №14 Приказ; Иной документ (Ведомость инвентаризации и оценки основных
средств) от 01.01.1996 №б/н

Актуальные отметки

Нет

Примечания

Дата проведения последней технической инвентаризации (проверки характеристик)
недвижимого имущества 01.10.2002 г.

21.11.2018 18:39:15

(Дата и время выдачи выписки)

Регистратор

М.П

(Подпись)

Лина Анатольевна Игнатова

(инициалы, Фамилия)

МИНИСТЕРСТВО ЖИЛИЩНО-КОММУНАЛЬНОГО ХОЗЯЙСТВА
РЕСПУБЛИКИ БЕЛАРУСЬ

КОММУНАЛЬНОЕ УНИТАРНОЕ ПРЕДПРИЯТИЕ
"БЮРО РЕГИСТРАЦИИ И ТЕХНИЧЕСКОЙ
ИНВЕНТАРИЗАЦИИ НЕДВИЖИМОСТИ г.МИНСКА

город (пос.) Минск

Форма технического паспорта
утверждена приказом Министра
жилищно-коммунального хозяйства
Республики Беларусь
13.02.1989 г. № 31

ТЕХНИЧЕСКИЙ ПАСПОРТ
НА ОБЩЕСТВЕННОЕ ЗДАНИЕ
(СООРУЖЕНИЕ)

СОСТАВЛЕН ПО СОСТОЯНИЮ НА " 1 " 10 2002 г.

АДРЕС: ул. Селицкого 23/1 ив 500/с-26032

ВЛАДЕЛЕЦ: Открытое акционерное общество
"Комплект"

ОСНОВАНИЕ ВЛАДЕНИЯ Регистрационное удостоверение
№ 34212-264/29 от 20.05.2003 г.



/ Директор УП БРТИ г. Минска *Александр*

1. РЕСПУБЛИКА	БЕЛАРУСЬ		1500000000
2. ОБЛАСТЬ			
3. ГОРОД (ПОСЕЛОК И ДР.)	Минск		100
4. РАЙОН	Заводской		101
5. СЕЛЬСКИЙ СОВЕТ			
6. УЛИЦА	Селицкого		1779
7. НОМЕР ДОМА	23	11. КВАРТАЛ	2005
8. НОМЕР КОРПУСА		12. НОМЕР УЧАСТКА	
9. ИНВЕНТАРНЫЙ НОМЕР	1384А	13. НОМЕР КАРТОГРАММЫ	302-4
10. ЛИТЕР	1/кп	14. КАТЕГОРИЯ ФОНДА	3

1. ТЕХНИЧЕСКАЯ ХАРАКТЕРИСТИКА ЗДАНИЯ (СООРУЖЕНИЯ)

склад столярных изделий

(назначение, количество мест, помещений и т.д.)

2.	собственник	доля	реестр
	Открытое акционерное общество	без, S=2590	34212- ^{264/} 129
	"Комплект"		

3. ОБЩИЕ СВЕДЕНИЯ

1. СЕРИЯ ПРОЕКТА		9. ЧИСЛО КВАРТИР	
2. ЧИСЛО ЭТАЖЕЙ	1	10. ЧИСЛО ЖИЛЫХ КОМНАТ	
3. ПЛОЩАДЬ ЗАСТРОЙКИ В КВ.М.	2673	11. МАТЕРИАЛ СТЕН	161 ж/б панели
4. ОБЪЕМ ЗДАНИЯ КУБ.М.	32744	12. ГОД ПОСТРОЙКИ	1976
5. ОБЩАЯ ПЛОЩАДЬ ЗДАНИЯ КВ.М.	2590	13. ВОССТАНОВИТЕЛЬНАЯ СТОИМОСТЬ, РУБ.	194848683
5а. в том числе ПОДВАЛА КВ.М.		14. ДЕЙСТВИТЕЛЬНАЯ СТОИМОСТЬ, РУБ.	144188025
6. ПЛОЩАДЬ НЕЖИЛЫХ ПОМЕЩЕНИЙ КВ.М.	2590	15. ФИЗИЧЕСКИЙ ИЗНОС В %	26
7. ПОЛЕЗНАЯ ПЛОЩАДЬ ЖИЛЫХ ПОМЕЩЕНИЙ КВ.М.		15.	
8. ЖИЛАЯ ПЛОЩАДЬ КВ.М.			

9. ТЕХНИЧЕСКОЕ ОПИСАНИЕ КОНСТРУКТИВНЫХ ЭЛЕМЕНТОВ
И ИНЖЕНЕРНОГО ОБОРУДОВАНИЯ ОСНОВНОГО СТРОЕНИЯ

№	Наименование конструктивных элементов	Описание конструктивных элементов (материал, конструкция, отделка и прочее)	Масса, %		
1	2	3	4		
1.	Фундамент	бетонный	25		
2.	а. Наружные, внутренние, капитальные стены	ж/б каркас, ж/б панели	25		
	б. Перегородки				
3.	Перекрытия	Чердачные	металлические фермы	25	
		Междуэтажные			
		Подвальные			
4.	Крыша	шиферная	35		
5.	Полы	бетонные	35		
6.	Проемы	Оконные	ленточные, стеклоблоки	35	
		Дверные	ворота металлические	35	
7.	Отделочные работы	а. наружная отделка			
		б.			
		Внутренняя отделка	побелка	35	
8.	Санитарно- и электротехнические работы	Центральное отопление			
		Печное отопление			
		Водопровод			
		Электроосвещение	скрытая проводка	25	
		Радио			
		Телефон			
		Телевидение			
		Ванны	с газовой колонкой		
			с дров. колонкой		
			с горячей водой		
		Горячее водоснабжение			
		Вентиляция	естественная		
		Газоснабжение			
Мусоропровод					
Лифты					
Канализация					
9.	Разные работы				

11. ОСОБЫЕ ОТМЕТКИ

Выписка № 141:85/05; 141:84/05

Приложение:

- 1. Постажные планы на 1 листах
- 2. План земельного участка на _____ листах

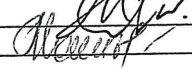
Паспорт составил: " 7 " 10 2002 г.  / А. Жилов /
Паспорт проверил: " 7 " 10 2002 г.  / Н.И. Матвеев /

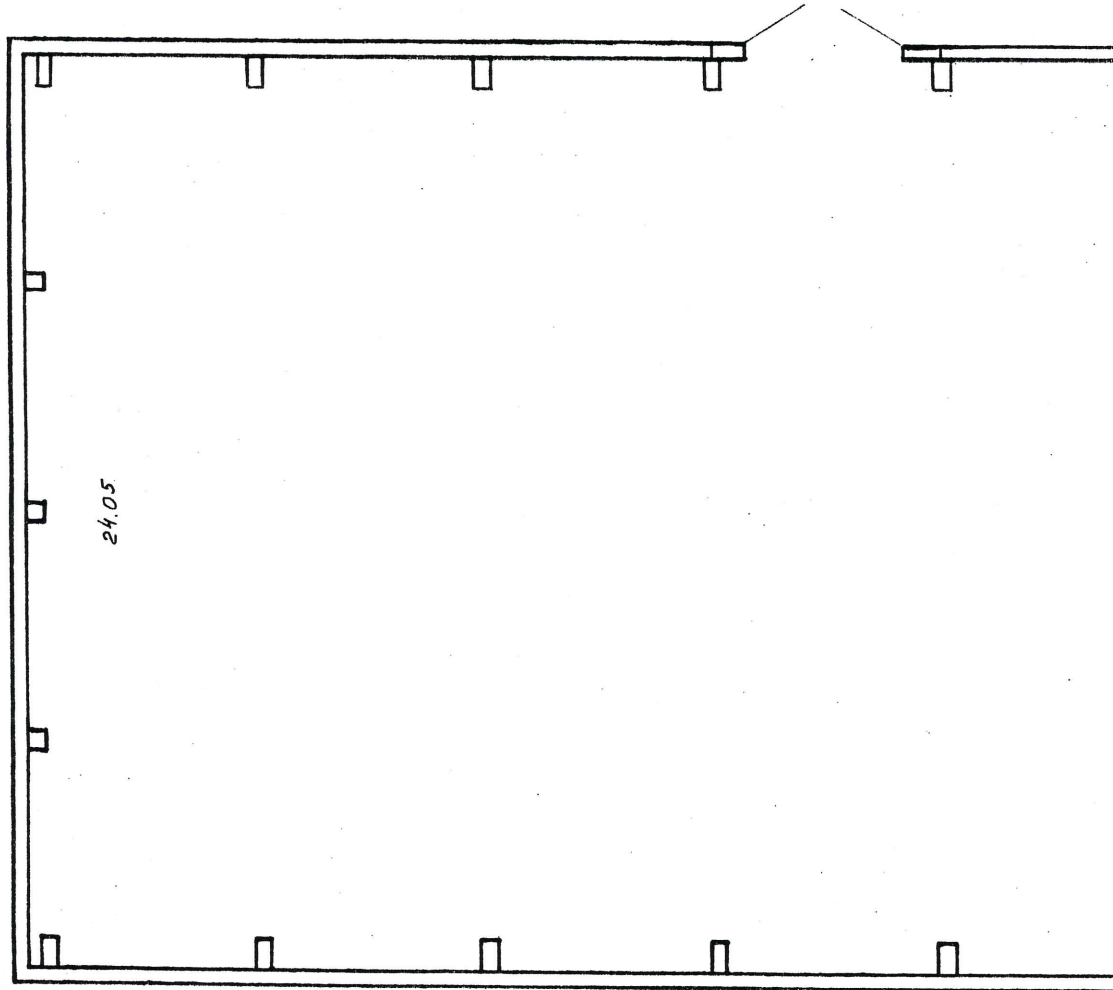

108.64

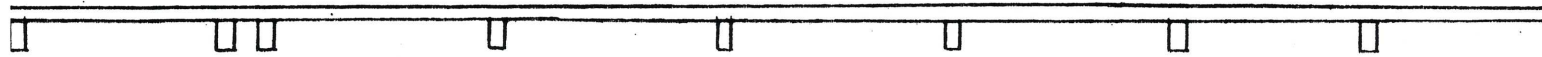

10

СКЛАД

2590.0 м²

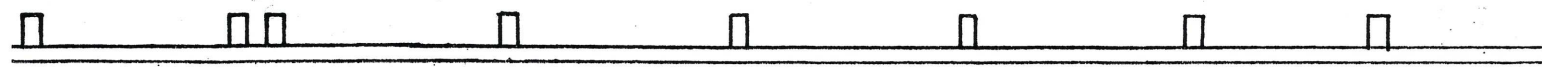

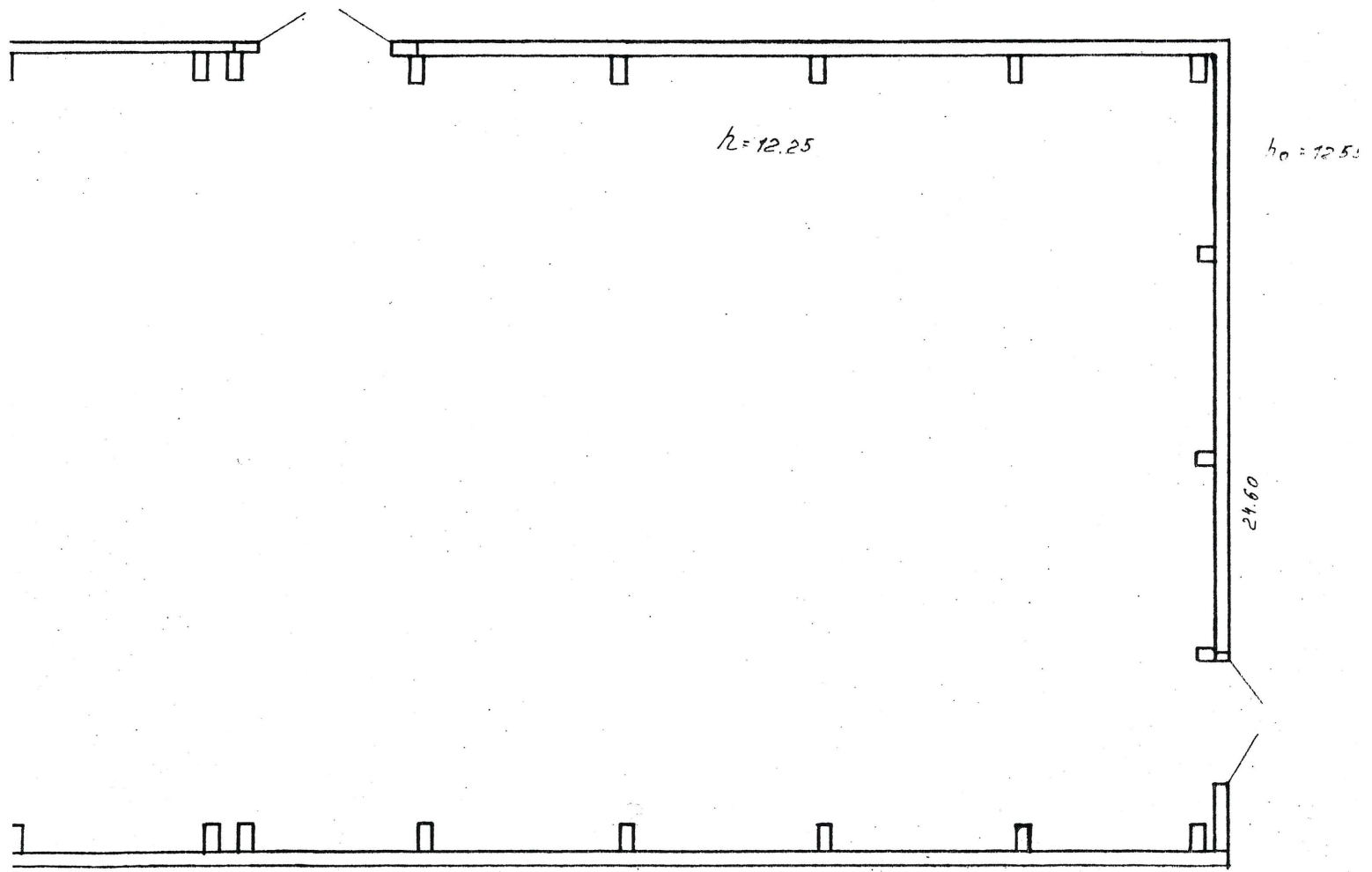

$h = 12.25$

$h_0 = 12.5$

24.60

КОММУНАЛЬНОЕ УНИТАРНОЕ ПРЕДПРИЯТИЕ
 "БЮРО РЕГИСТРАЦИИ И ТЕХНИЧЕСКОЙ
 ИНВЕНТАРИЗАЦИИ НЕДВИЖИМОСТИ Г.ВИАНОСА"

ул. *Селицкого*

№ *23*

к/л/а	квартал	участок	секция	литер
<i>302-4</i>	<i>2005</i>			<i>Л/лн</i>
этаж	1	этажа	лист №	<i>1</i>
				№: <i>100</i>
составил	<i>А. Жилон</i>			<i>1.10.02</i>
выполнил	<i>А. Жилон</i>			<i>1.10.02</i>
Проверил	(фамилия)	<i>А. Жилон</i>		Дата